

Žemės sklypo išdėstymo schema

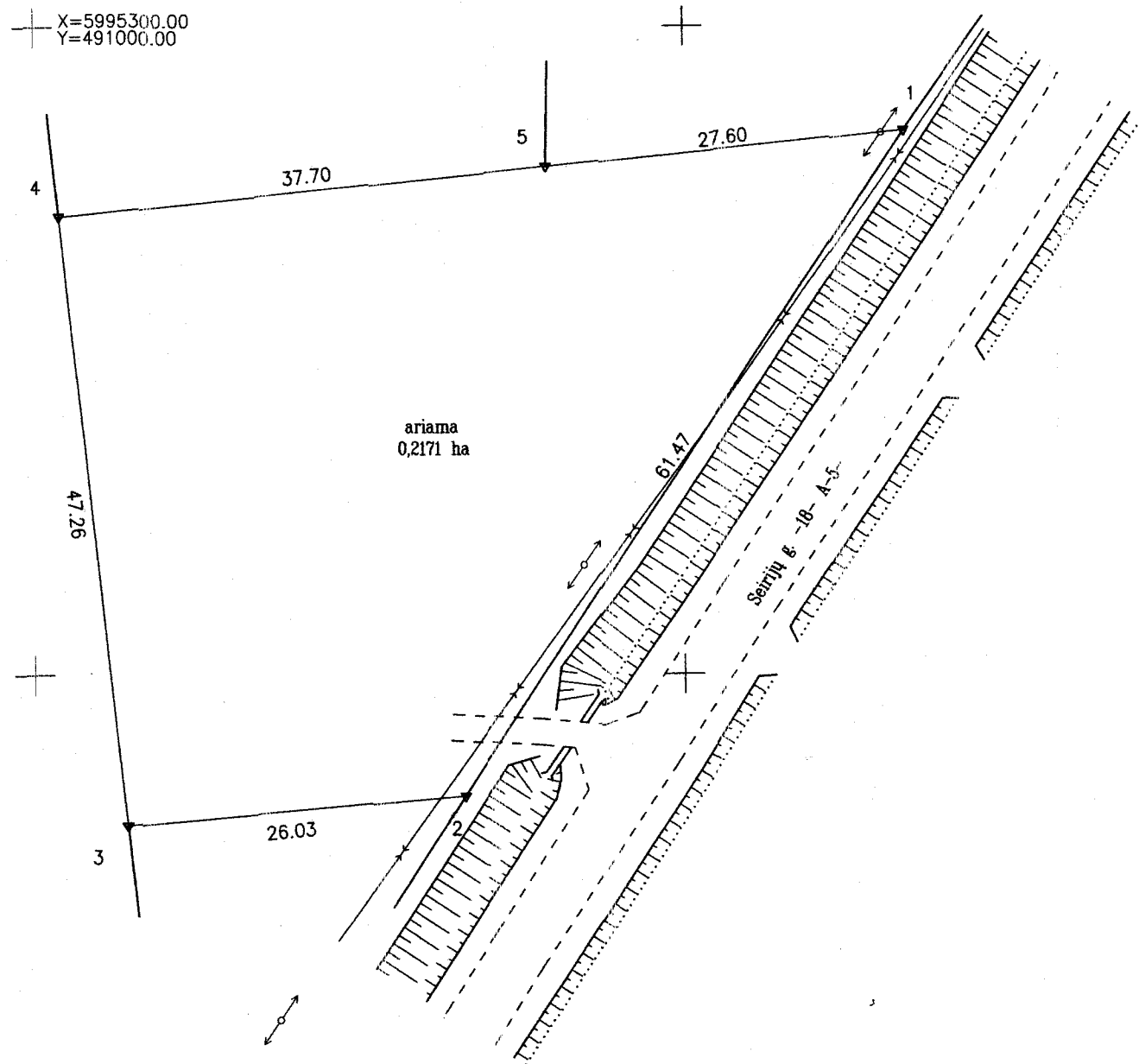

ŽEMĖS SKLYPO PLANAS M 1:500

Sklypo plotas 2171 m²



Kadastras:	vietovė	Leipalingio	blokas	sklypas
	Žemės sklypo kadastro Nr.	5 9 2 5 0 0 0 7 0 0 2 5		

Gatvė, namo Nr.	Skł. Nr. 228-1
Kaimas (miestelis)	Leipalingio
Seniūnija	Leipalingio
Miestas (rajonas)	Druskininkų
Apskritis	Alytaus

Gretimybė	Gretimo žemės sklypo kadastro Nr.	Pastabos
1-2		Seirijų g.
2-3		VŽF
3-4	5925/7:36	
4-5		VŽF
5-1	5925/7:90	

ŽEMĖS SKLYPO RIBOS
PAŽYMĖTOS KADASTRO ŽEMĖLAPYJE
2013 03 18
VI Registrų centro Alytaus filialas
Valdas Bartasevičius
(parašas) (vardas, pavardė)

Su paženklintomis vietovėje žemės sklypo ribomis, aprašytais 2014 m. rugpjūčio mėn. 26 d. žemės sklypo paženklavimo-pažymymo akte, ir nustatytu plotu sutinku:
Žemės savininkas (naudotojas):

Valdas Bartasevičius
(vardas, pavardė) (parašas) (data)

Juozas Matuveličius
(vardas, pavardė) (parašas) (data)

Nacionalinės žemės tarnybos prie Žemės ūkio ministerijos
Druskininkų skyrius
Nacionalinės žemės tarnybos prie ŽŪM
Patikrino: Druskininkų skyriaus 2014-12-19
Suderino: vyriausioji specialistė (parašas) (vardas, pavardė)
Inga Balke (parašas)

Nacionalinės žemės tarnybos prie ŽŪM
Druskininkų skyriaus (vardas, pavardė)
Vitalija Batčienė (parašas) (data)



Įmonės kodas 302446328 Adresas: Maironio g.10-6, Kaunas Tel. Nr. 865771699, 868311966, El. paštas ammp.info@gmail.com

Pareigos	Parašas	Vardas, pavardė	Data
Direktorius	<i>Z. Pilvelis</i>	Z. Pilvelis	2014 12 19

